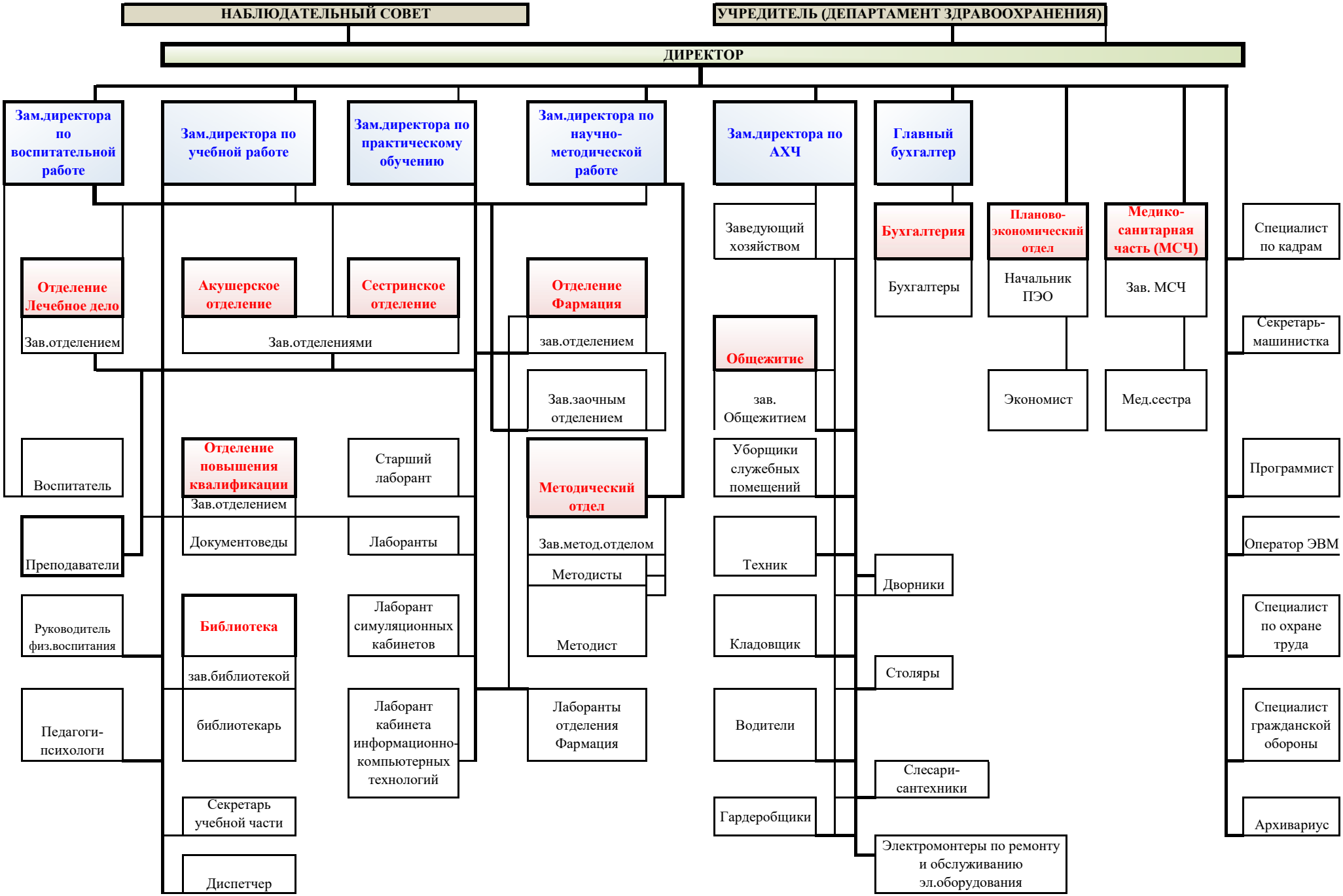
НАБЛЮДАТЕЛЬНЫЙ СОВЕТ
УЧРЕДИТЕЛЬ (ДЕПАРТАМЕНТ ЗДРАВООХРАНЕНИЯ)
ДИРЕКТОР
Зам.директора по воспитательной работе
Зам.директора по учебной работе
Зам.директора по практическому обучению
Зам.директора по научно-методической работе
Зам.директора по АХЧ
Главный бухгалтер
Отделение Лечебное дело
Зав.отделением
Акушерское отделение
Сестринское отделение
Зав.отделениями
Отделение Фармация
зав.отделением
Зав.заочным отделением
Заведующий хозяйством
Общежитие
зав. Общежитием
Бухгалтерия
Бухгалтеры
Планово-экономический отдел
Начальник ПЭО
Экономист
Медико-санитарная часть (МСЧ)
Зав. МСЧ
Мед.сестра
Специалист по кадрам
Секретарь-машинистка
Воспитатель
Преподаватели
Руководитель физ.воспитания
Педагоги-психологи
Отделение повышения квалификации
Зав.отделением
Документоведы
Библиотека
зав.библиотекой
библиотекарь
Секретарь учебной части
Диспетчер
Старший лаборант
Лаборанты
Лаборант симуляционных кабинетов
Лаборант кабинета информационно-компьютерных технологий
Методический отдел
Зав.метод.отделом
Методисты
Методист
Лаборанты отделения Фармация
Уборщики служебных помещений
Техник
Кладовщик
Водители
Гардеробщики
Дворники
Столяры
Слесари-сантехники
Электромонтеры по ремонту и обслуживанию эл.оборудования
Программист
Оператор ЭВМ
Специалист по охране труда
Специалист гражданской обороны
Архивариус